



LISTA DE MATERIAL ESCOLAR – **MATERNAL – 2010**

Material de uso individual com identificação

- 01 mochila
- 01 pasta plástica A3 (Polionda)
- 01 camiseta (grande) usada para pintura (pode ser usada)
- 01 pincel nº 18 para pintura
- 01 foto 3X4
- 01 almofada confortável
- 01 Pasta catálogo espiral simples, formato A4 – com 80 plásticos (para portfólio)

01 estojo ou nécessaire individual com:

- 01 escova de dente
- 01 creme dental
- 01 toalha de mão
- 01 guardanapo de tecido para lanche
- 03 sabonetes líquido

Material de uso coletivo (não precisa de nome)

- 01 conjunto de hidrocor ponta grossa
- 01 conjunto de giz de cera grosso “curto”
- 01 pacote de argilinha (125g)
- 01 conjunto de tintas para pintura a dedo

- 01 caixa de lápis de cor grosso
- 50 folhas de desenho (tam. Ofício)
- 100 folhas de desenho tamanho A3
- 03 blocos de papel **Color Cards** (bloco criativo) tamanho ofício
- 01 revista (com gravuras coloridas) e jornal
- 02 caixas de massa de modelar grande soft
- 02 caixas de cola colorida
- 01 folha de papel crepom
- 01 folha de papel laminado
- 01 folha de papel celofane
- 01 tubo de cola de 90g cada
- 02 lixas d' água preta (grossa e fina)
- 2 potes de tinta têmpera (250ml)
- 01 metro de contact transparente
- 01 fita crepe parda larga
- 03 pacotes de Papel Toalha
- 01 tesoura de ponta redonda
- 01 livro de história infantil (adequado à idade)
- 01 brinquedo pedagógico (adequado à idade)

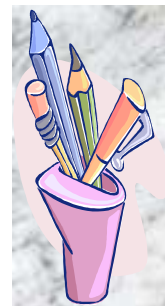



Trazer somente o que estiver marcado com (X)

- () 01 conjunto de balde e pazinha para areia
- () 10 copos de cafezinho (para colocar a tinta)
- () 01 pacote de prendedor de roupas para pendurar os trabalhos
- () 01 pacote de balões
- () 01 pacote de E.V.A (tamanho ofício)

Observações:

- Para organizarmos nosso Baú de fantasias, pedimos algumas roupas antigas, sapatos grandes, chapéus, lenços, colares, óculos escuros, etc.
- Os materiais **individuais** devem vir com nome da criança;
- A professora irá receber o material no dia da entrevista individual.
- Dia ___/___/___, Reunião Geral com os pais às _____. É importante sua presença, pois nesta data será marcado o dia e hora para entrevista individual com a professora.

IDENTIFIQUE O UNIFORME DE SEU FILHO PARA EVITAR TROCAS OU PERDAS.



Cia da Escola
Livraria e Papelaria
"A Sua Livraria"

Volta às Aulas 2010

- Livros Didáticos e paradidáticos;
- Livros Profissionais e Literatura em Geral;
- Material Escolar e Material de Escritório.

Fone: (51) 3026-0969 / 3019-1900
E-MAIL: LIVRARIASANTAFAMILIA@LIVRARIACIADAESCOLA.COM.BR
www.livrariaciadaescola.com.br

Nas dependências do Colégio Santa Família

